



公益財団法人

青葉園

あおば
えん

AOBA
TSU-SHIN
11

高齢化対策 電動車椅子の拡充

電動車椅子は、上り坂では少しの力で進む一方、下り坂ではブレーキをかけながら進むため危険の度合いが低下します。

楽に動かせることから、お客様からご好評をいただき、ご利用者は徐々に増えております。

お彼岸、お盆などはご来園者が多いため、同時期に電動車椅子の台数を増やす予定です。

ご利用をご希望のお客様は、青葉園管理事務所までお問い合わせください。



供花販売のご案内

青葉園休憩所販売

年中無休で販売しております。

通常営業時間 8:30 ~ 17:00

お彼岸・お盆期間 7:30 ~ 17:00

11/1(火)~12/28(水) 8:30 ~ 16:30

12/29(木)~1/3(火) 8:30 ~ 16:00

各駐車場臨時販売(南・西・北駐車場)

3月のお彼岸4日間

3/18(金) 8:00 ~ 17:00 (彼岸の入り)

3/19(土) 8:00 ~ 17:00

3/20(日) 8:00 ~ 17:00

3/21(月) 8:00 ~ 17:00 春分の日

※天候などの諸事情により時間変更する場合がございます。

開門・閉門時間(正門、南門、西門、北門)

4月~10月 7:30 ~ 18:30

11月~3月 7:30 ~ 17:30

お彼岸・お盆期間 6:30 ~ 19:00

※ 青葉園管理事務所 9:00 ~ 17:00

年末年始の開園について

年中無休

青葉園管理事務所は
年末年始12/29~1/3の間休業となります。

上記以外は通常営業となります。

園内バケツ・ゴミ箱変更

昨年秋に、園内バケツを一新しました。落ち着いた色調にするとともに、「青葉園」の名前を白く印字しております。また、園内各所のゴミ箱も新たにしています。

園内環境を整備することで、お墓参りにいらっしゃる皆様のお気持ちに沿えればと存じます。

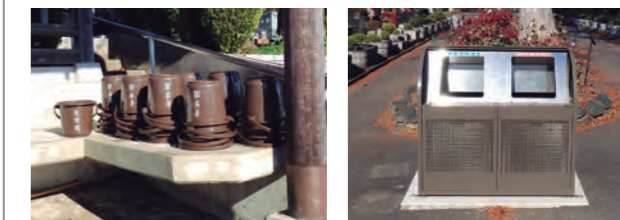

公益財団法人

青葉園 TEL.048-623-2111

<http://aobaen.or.jp/> 青葉園 
埼玉県さいたま市西区三橋5-1505

青葉園からの お知らせ

令和3年は、前回のあおば通信でご報告した通り、「礼拝所リニューアル」、「園内道路の舗装改修工事」などを行いました。以降も「三重塔の補修工事」、「園内看板リニューアル」などの取り組みを進め、既に完了しております。また、電動車イスの拡充を図るほか、新たに合同供養祭の実施を計画するなど、引き続きお客様にご満足いただける霊園づくりに努める所存です。

園内看板リニューアル

青葉園正門の「園内看板」をリニューアルしました。花や銅像といった見どころを掲載しましたので、園内散策にお役立てください。看板の印刷物をお渡しすることも可能ですので、ご希望の方は管理事務所にお声がけください。



前理事長の銅像設置



昨年逝去した前理事長吉田奉文の銅像を設置いたしました。場所は三重塔の敷地内となります。改修した三重塔を訪問する際に、併せてご覧いただければと思います。

リニューアルした「礼拝所」のご紹介

令和3年9月末に礼拝所のリニューアル工事が完了しました。3つある礼拝室は、落ち着いた色のある内装となっており、厳かな雰囲気の中での法事が可能です。

「礼拝室」のご利用料金

30分利用 20,000円
60分利用 30,000円

●ご利用時間：9時～15時開始
※当日キャンセルの場合は5,000円頂戴させていただきます。



●礼拝室の内観



●休憩所

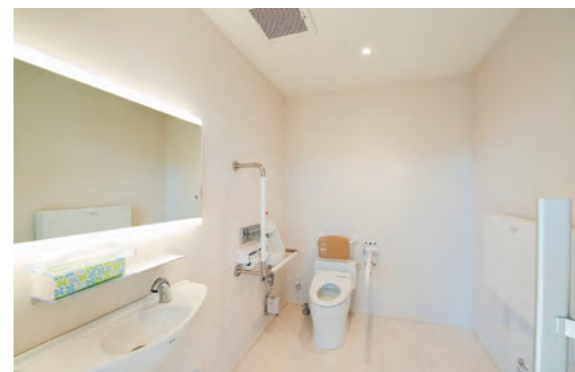

●車イス対応トイレ



●ロッカースペース

合同供養祭

青葉園では、引き継ぐ方がいなくなったお墓を対象に共同墓所（合祀墓）をご用意しています。令和4年4月より、青葉園は毎月第2金曜日に共同墓所にて合同供養祭を行います。いろいろな方が納骨されているため、月毎に異なる宗派の寺院に読経していただきます。詳細につきましては、管理事務所までお問い合わせください。



自然災害の墓誌・倒壊のご負担について

台風や地震などの自然災害を起因とする墓誌の倒壊や外柵の目地（つなぎ目）外れについては原則、使用者様のご負担での修復をお願いしております。建立後数十年のお墓は、目地（つなぎ目）も劣化しており、倒壊のリスクがございます。当園指定業者による事前メンテナンス、補修工事も賜ります。倒壊後の修繕費用は高額となるため、事前の補修工事を是非ご検討下さい。

